

Verduurzaam uw woning samen met **Dubbel Duurzaam!**

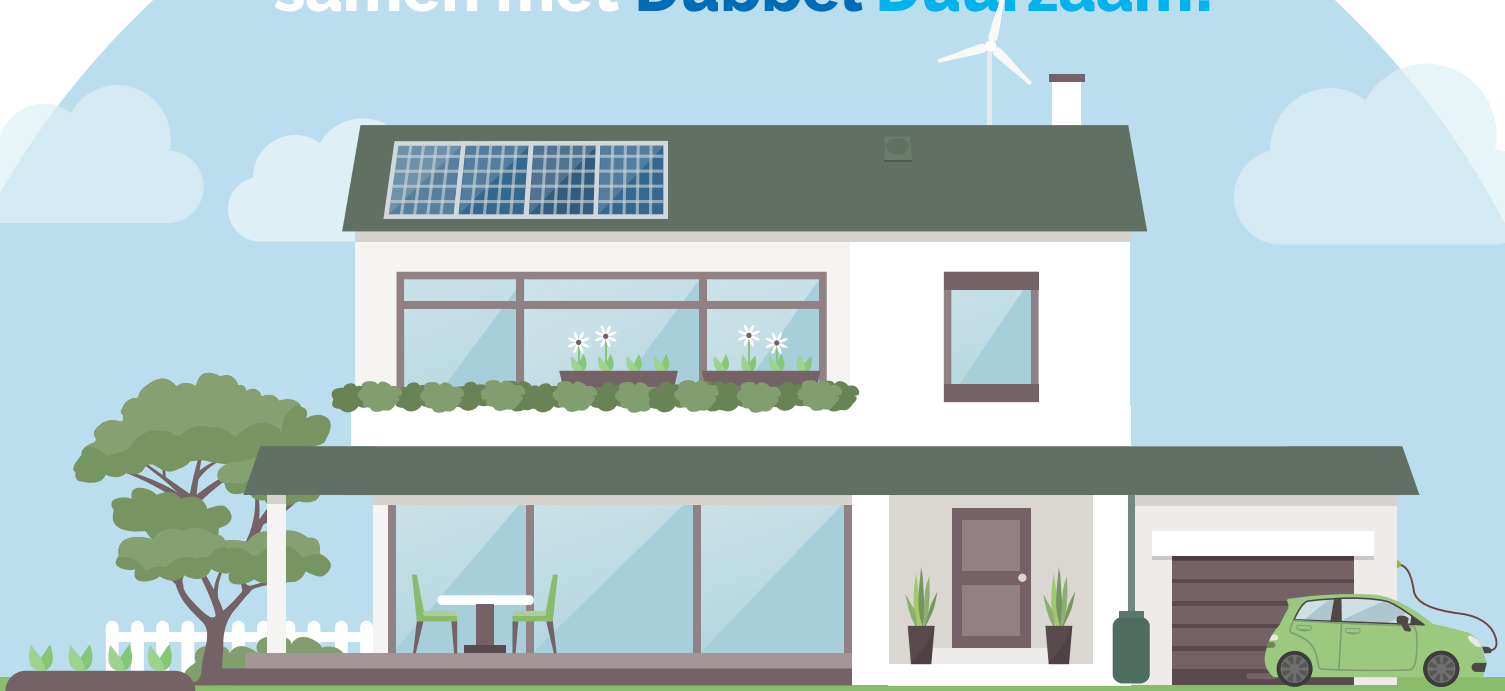

Uw gemeente is aangesloten bij Stichting Dubbel Duurzaam. Dit is een project van de Natuur- en Milieufederatie Limburg in samenwerking met een aantal Limburgse gemeenten.

Het doel van Dubbel Duurzaam is het verduurzamen en levensloopbestendig maken van woningen in de aangesloten gemeenten. De huidige maatschappij zorgt er immers voor dat mensen langer in hun eigen huis willen en moeten blijven wonen.

De Dubbel Duurzaam coach biedt u ook een klein pakket aan van materialen, zoals tochtstrippen, radiatorfolie en/of spaarlampen. Het is mogelijk om dit gratis aan te laten brengen door een energieteam van Dubbel Duurzaam.

Uit het advies kunnen ook 'grotere' maatregelen van bouwkundige en/of installatietechnische aard volgen, zoals het verplaatsen van uw slaapkamer en/of badkamer naar de begane grond, het aanbrengen van HR++-glas, isolatie van dak, vloer, gevel, en/of spouwmuren en zonnepanelen. Dubbel Duurzaam kan u bij het aanvragen en beoordelen van offertes en bij de realisatie van grote maatregelen ondersteunen. Om de werkzaamheden uit te voeren, worden bij voorkeur lokale bedrijven benaderd. Dit stimuleert de lokale economie en zorgt voor extra werkgelegenheid. Zo draagt Dubbel Duurzaam een extra steentje bij. Bovendien worden door de projectmatige grootschalige aanpak kwaliteitseisen gesteld en scherpe prijzen bedongen.

Inschrijven

Enthousiast geworden? Via onze website, www.dubbel-duurzaam.nl, kunt u zich aanmelden.

U wordt dan zo spoedig mogelijk benaderd door een medewerker van Dubbel Duurzaam om uw vragen te beantwoorden en/of een afspraak te plannen!

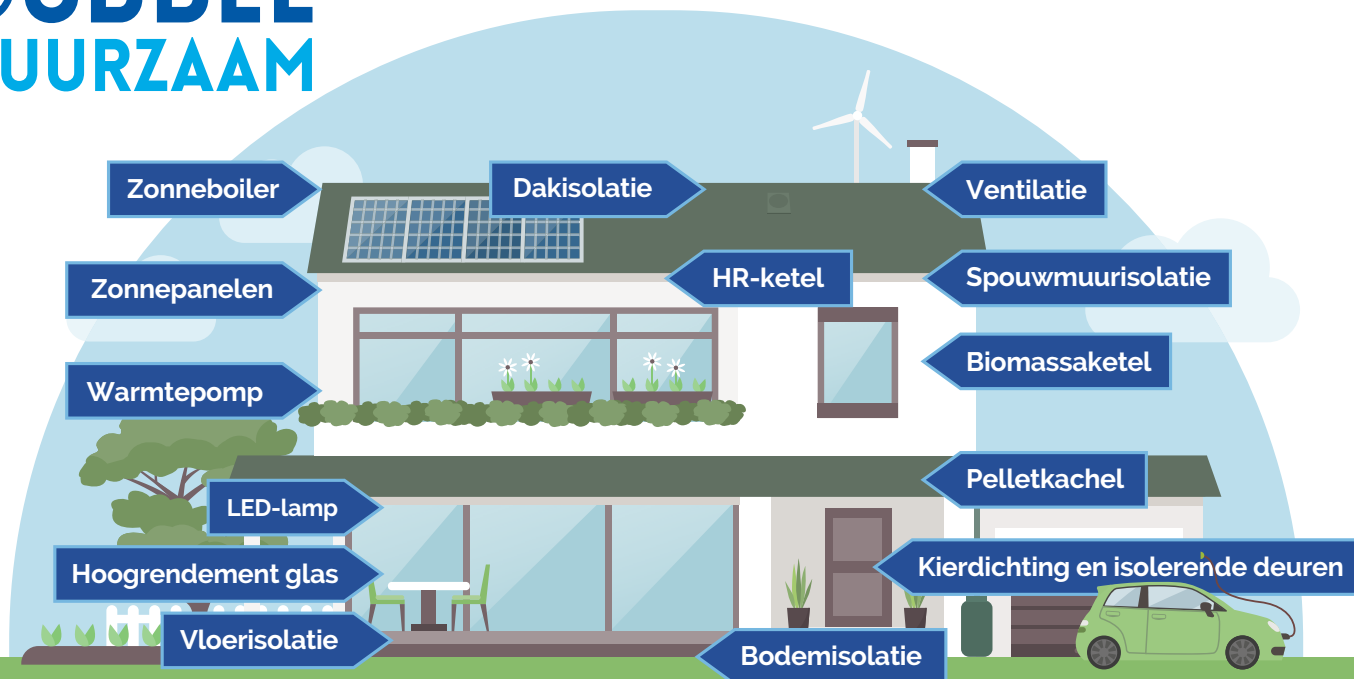

Hoe werkt het?

Als woningeigenaar kunt u een scan aanvragen. Deze scan kost eenmalig € 79,- incl. BTW. De scan geeft u inzicht in de mogelijkheden van uw woning.

1



Het eerste deel van de scan vult u zelf online in.

2



Op basis van deze gegevens wordt er een Dubbel Duurzaam coach aan u gekoppeld, waarmee een afspraak wordt ingepland.

3



De coach brengt een bezoek aan uw woning en vult tijdens dit bezoek de ontbrekende informatie aan.

4



De mogelijkheden, op het gebied van levensloopbestendigheid of energiebesparing, worden samengevat in een onafhankelijk rapport.

5



Op basis van dit rapport kunt u kiezen voor grote en/of kleine maatregelen.

Voordelen

- U krijgt een energie- en/of zorgscan van uw woning. Tegen een geringe vergoeding krijgt u inzicht in de voor u meest aantrekkelijke energiebesparingsmogelijkheden.
- U kunt een voordelige lening afsluiten via de stimuleringslening Duurzaam Thuis van de provincie Limburg. Deze lening heeft een aanzienlijk lager rentepercentage dan een gangbare lening.
- De maatregelen die in ons advies besproken worden, zorgen ervoor dat u langer veilig, gezond en comfortabel in uw woning kunt blijven wonen.
- U kunt kleine energiebesparende en/of levensloopbestendige producten bestellen. Deze kunnen gratis bij u thuis worden aangebracht.